

Straße des Aufbaus 9 - Trebsen

1. Obergeschoss links

Wohnfläche 64 m²

Raumhöhe: 2.68 m

+ Stellplatz

+ Kellerraum

+ Dachkammer

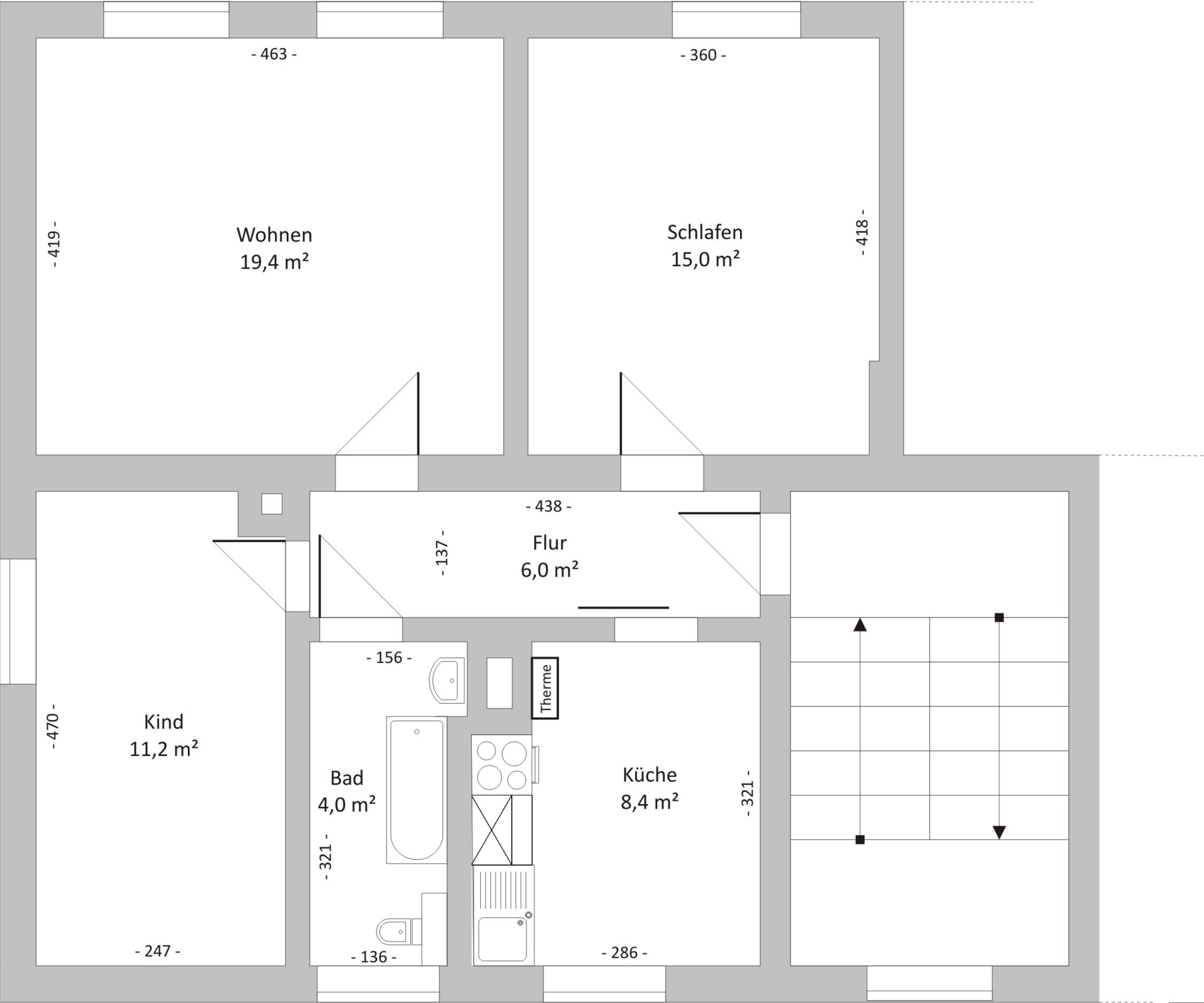
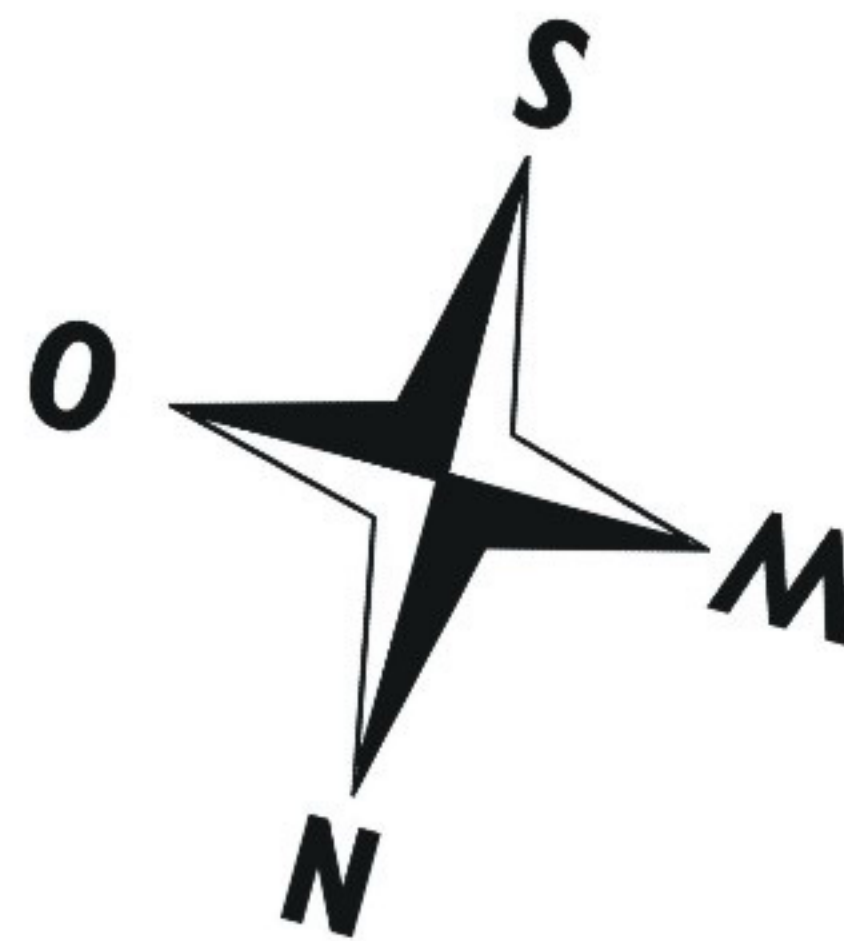

Straße des Aufbaus 9
Trebsen



es Aufbaus
337/12

Trocken-
Platz

PKW

333/7
Pauschwitz

Wohnung

Mieter-
Gärten

333/10

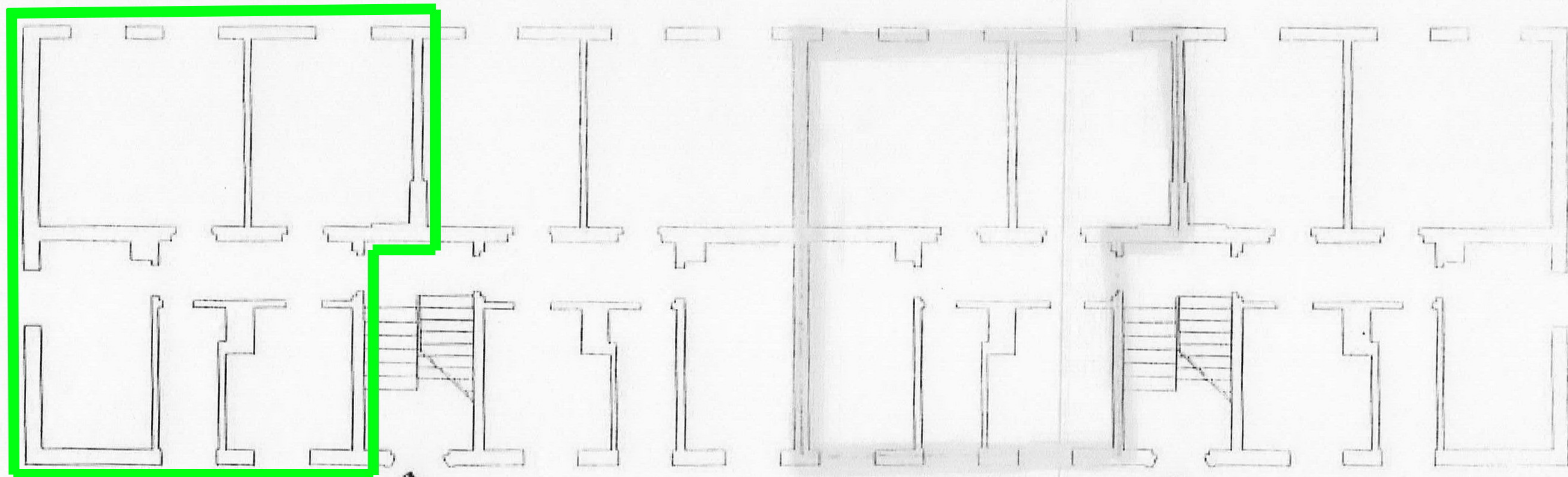

Seite 9

Seite 8

Anlage A1

Wohnhaus Nr.: 9
1. Obergeschoss links
Wohnungs Nr.: 7

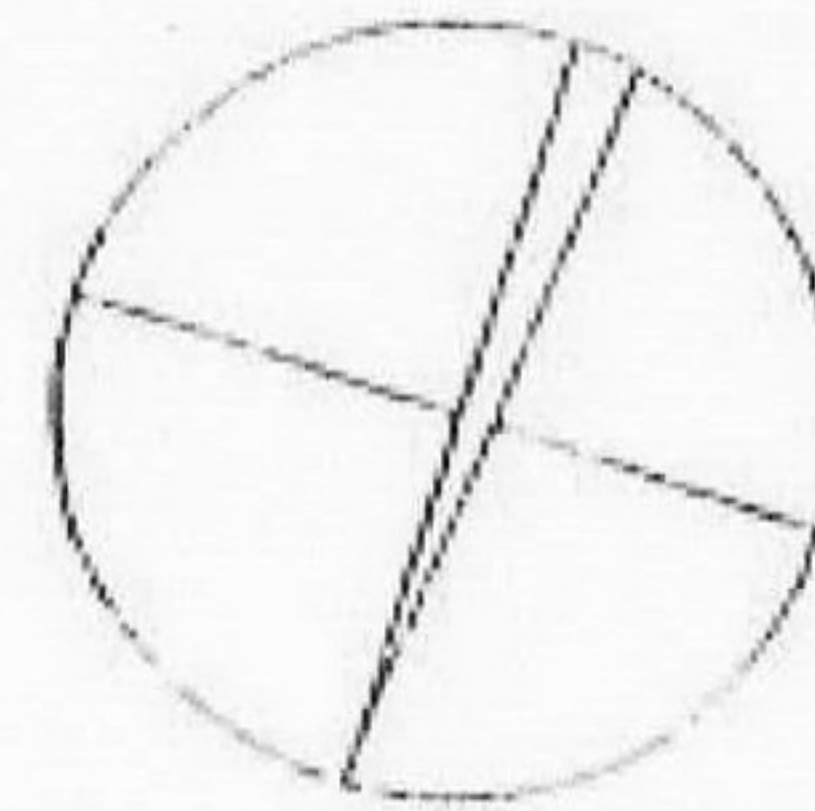

ARCHITEKTURBÜRO
A. RAIBENSCHLAG
DUDEENSTRASSE 78
10965 BERLIN

BEARBEITER:
NEUBERT / gube
23. DEZ. 1993

FLURSTÜCK NR. 333 / 7 TREBSSEN
WOHNHAUS NR. 8 / 9

ÜBERSICHTSZEICHNUNG

BLATT



Kellerraum

Wasch-
Haus

Anlage A1
Wohnhaus Nr.: 9
Kellergeschoss
Keller Nr.: 7

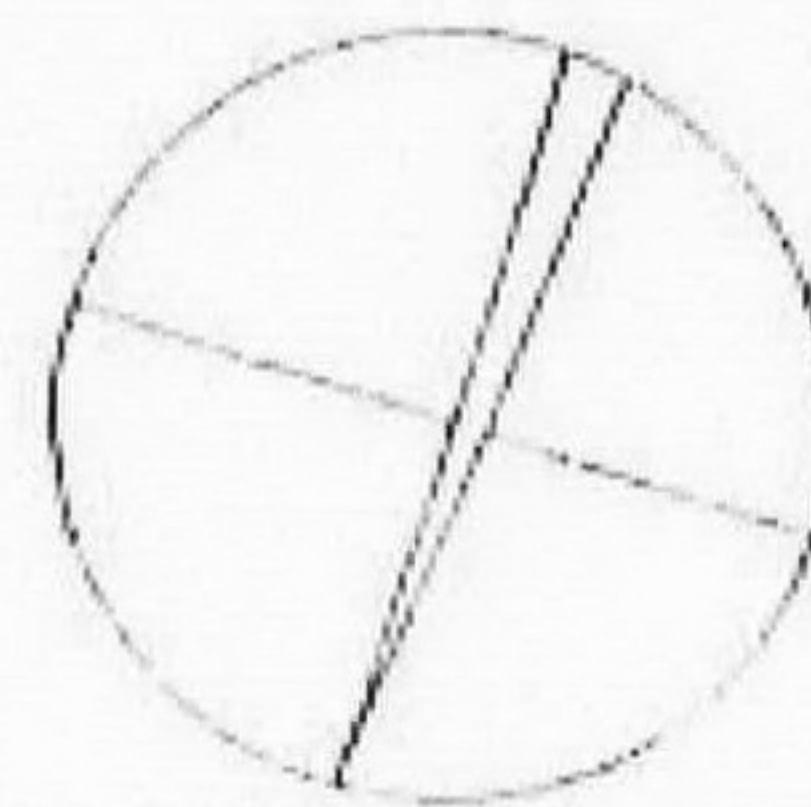

ARCHITECTURBÜRO
A. RABENSCHLAG
GRÜNDSTRASSE 78
10965 BERLIN

BEARBEITET
HEUBERT / gmbh
23. DEZ. 1993

FLURSTÜCK NR. 333 / 7 TREBSEN
WOHNHAUS NR. 8 / 9

ÜBERSICHTSZEICHNUNG

BLATT

21 G

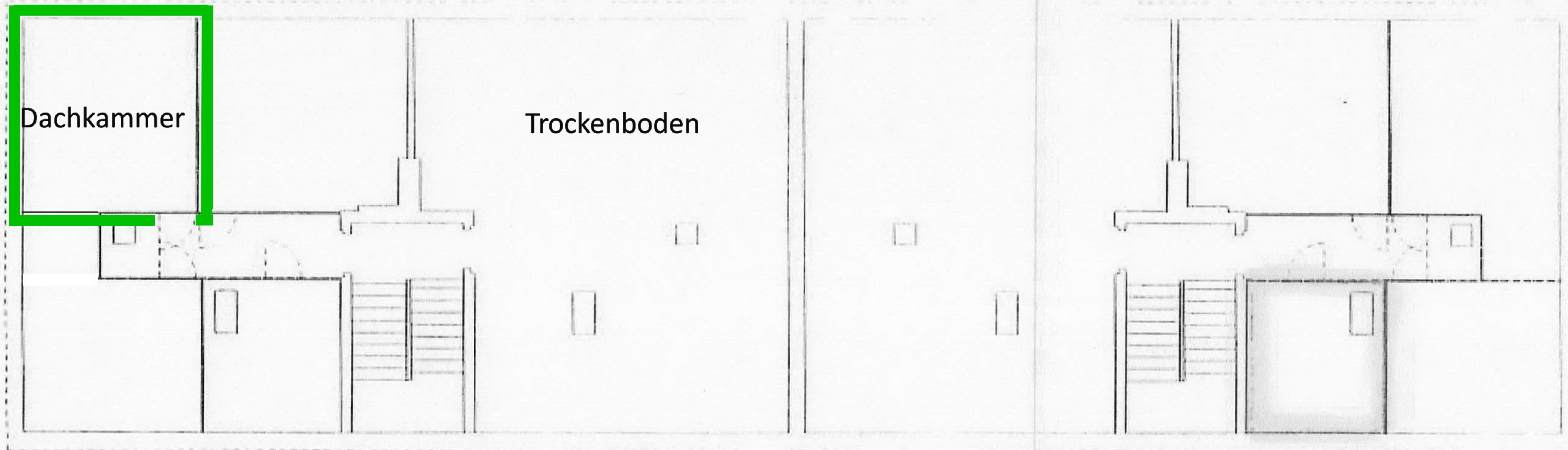

Anlage A1
 Wohnhaus Nr.: 9
 Dachgeschoss
 Dachkammer Nr.: 7

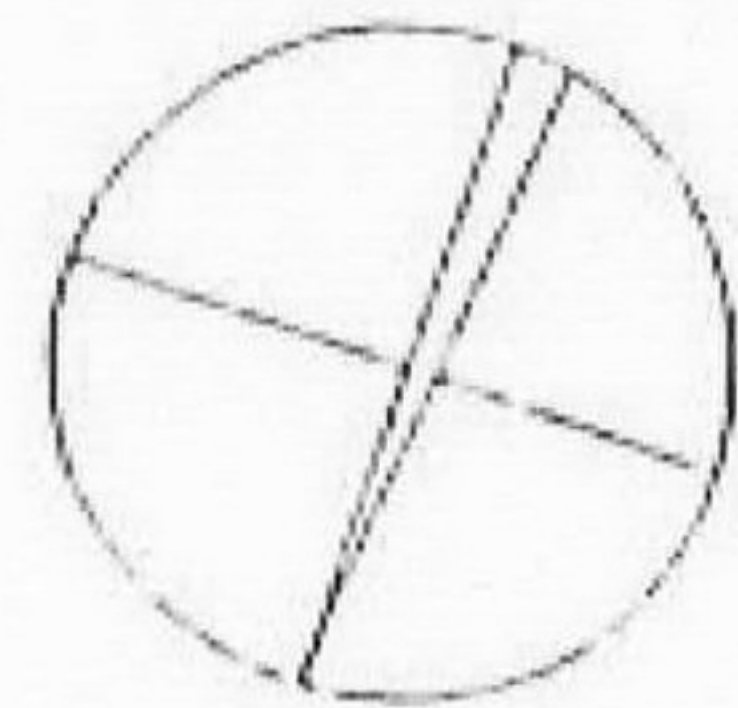

ARCHITEKTENBÜRO
 A. KADENISCHLAG
 DODITSSTRASSE 78
 10965 BERLIN

BEARBEITER
 NEUBERT/gerde
 23. DEZ. 1993

FLURSTÜCK NR. 333 / 7 TREBSEN
 WOHNHAUS NR. 8 / 9

ÜBERSICHTSZEICHNUNG

BLATT

2DC